

# Percepción de regreso a clases y evaluación de Presidente

**Presentación de resultados  
Junio 2021**

## Parámetros del proyecto



### Metodología

Entrevistas online en México.  
Para poder asegurar representatividad a nivel nacional, los resultados fueron ponderados por género, edad y región, de acuerdo con el censo de población 2020 y por nivel socioeconómico, de acuerdo a la Encuesta Nacional de Ingreso Gasto de los Hogares 2018, ambas encuestas del INEGI.



### Público objetivo

Personas de 18 años o más residentes del país.



### Tamaño de muestra y error

524 casos con un margen de error de +/- 4.3% al 95% de confianza.



### Cuestionario

Cuestionario auto aplicado con una duración aproximada de 12 minutos de aplicación.



### Periodo de levantamiento

Del 26 de mayo al 1° de junio del 2021.



### Contenido

Opinión general de los mexicanos acerca de:

- Regreso a clases
- Evaluación de AMLO

## Para el siguiente ciclo escolar, prefieres que las clases sean...

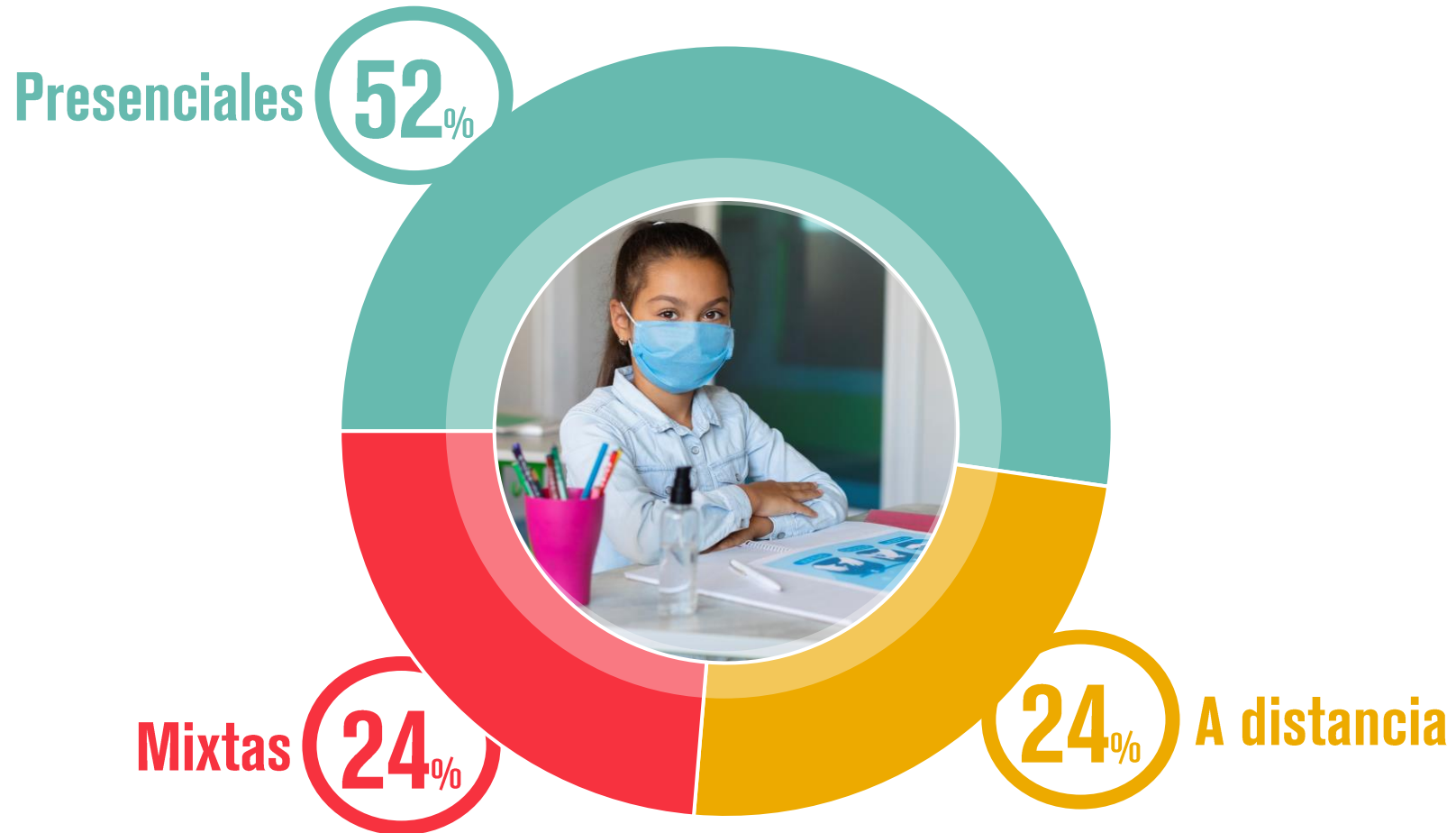

Base: 524 entrevistas

# Para el siguiente ciclo escolar, prefieres que las clases sean...

## Niveles socioeconómicos

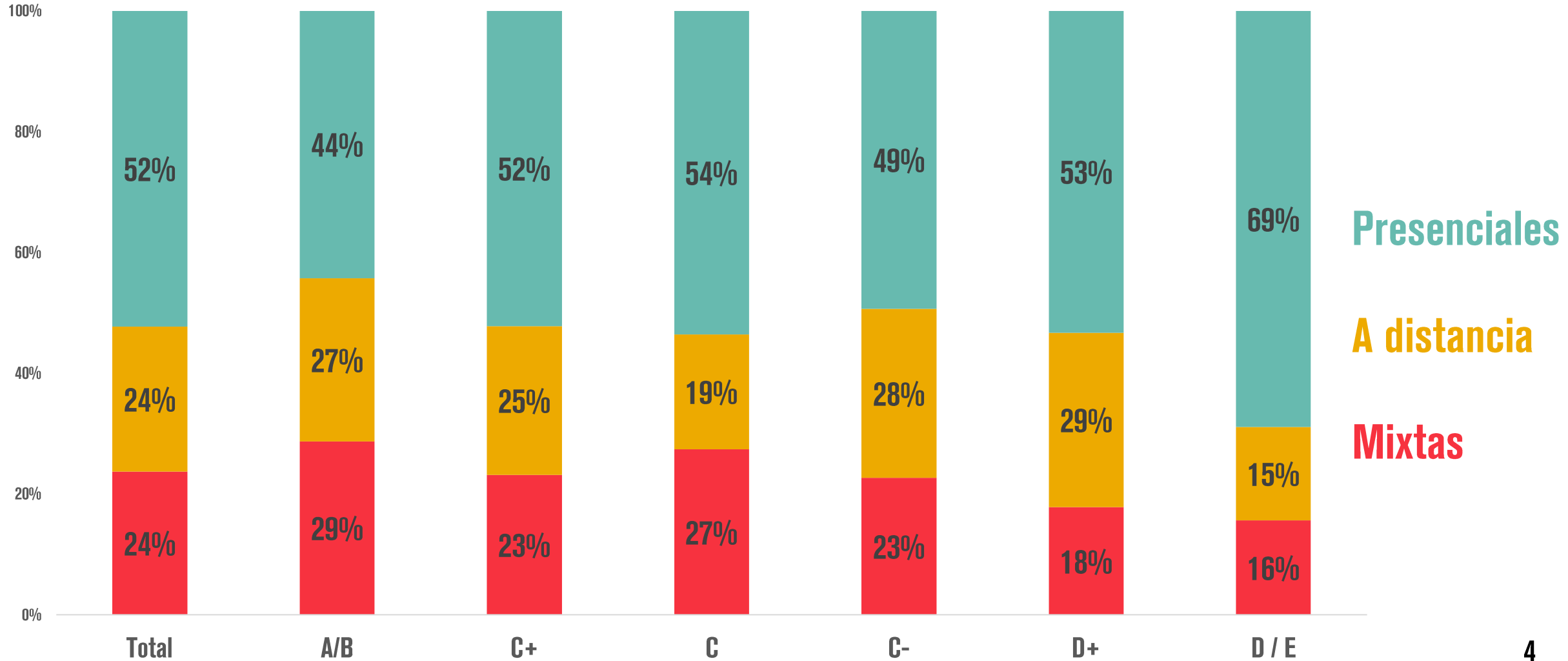

## ¿Está de acuerdo o en desacuerdo con las siguientes frases?

**Por causa de mi trabajo, necesito que  
mis hijos ya regresen a la escuela**

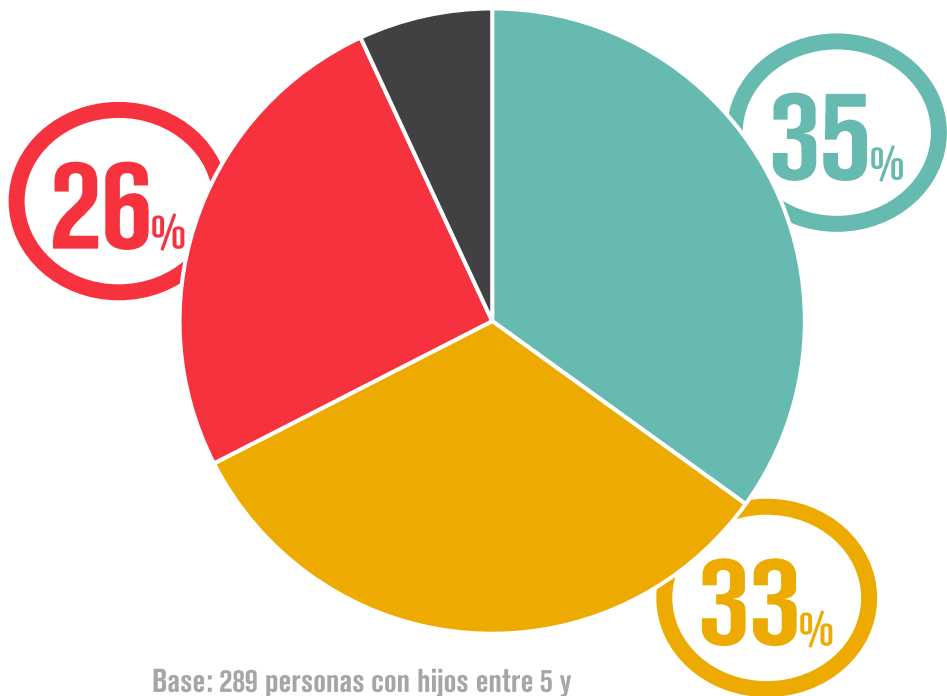

Base: 289 personas con hijos entre 5 y  
14 años

**De acuerdo**

**Indiferente**

**Prefiero que mis hijos pierdan el ciclo escolar  
a que regresen a clases presenciales**

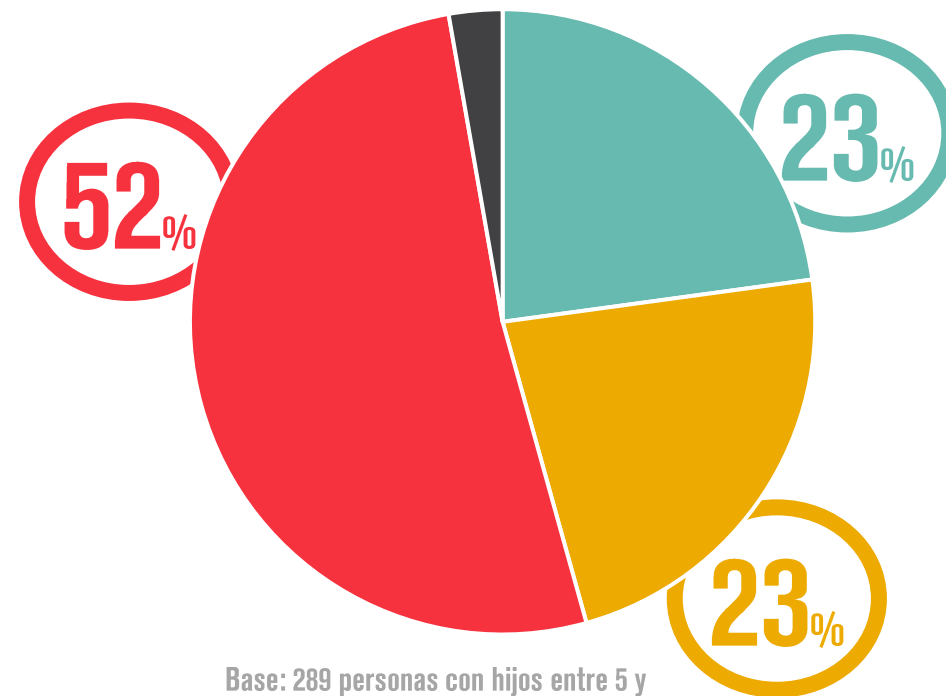

Base: 289 personas con hijos entre 5 y  
14 años

**Desacuerdo**

**No sabe**

## ¿Qué tanto apruebas o desapruebas el trabajo de AMLO como Presidente de México?

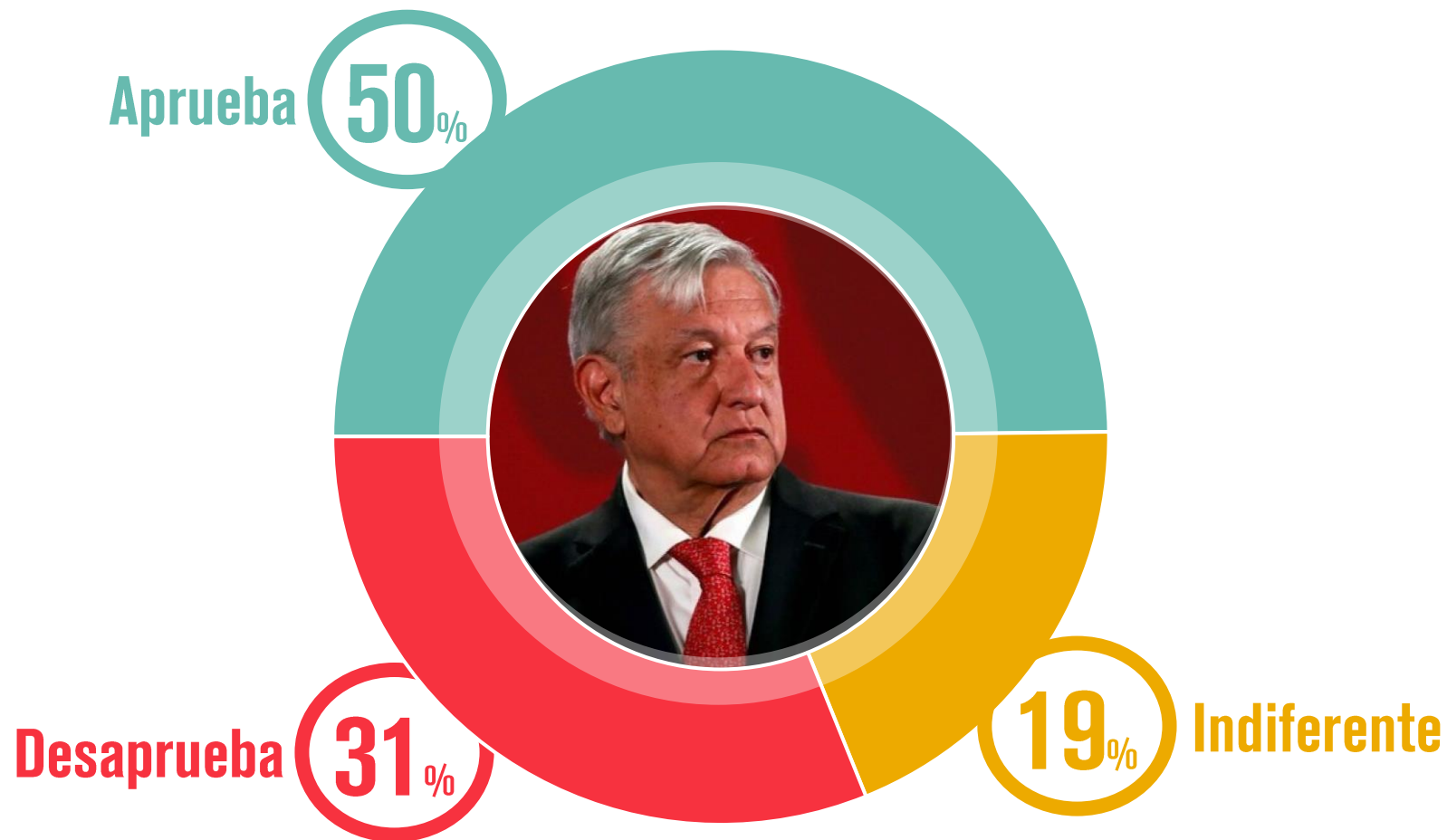

Base: 524 entrevistas

# ¿Qué tanto apruebas o desapruebas el trabajo de AMLO como Presidente de México?

Rangos de edad

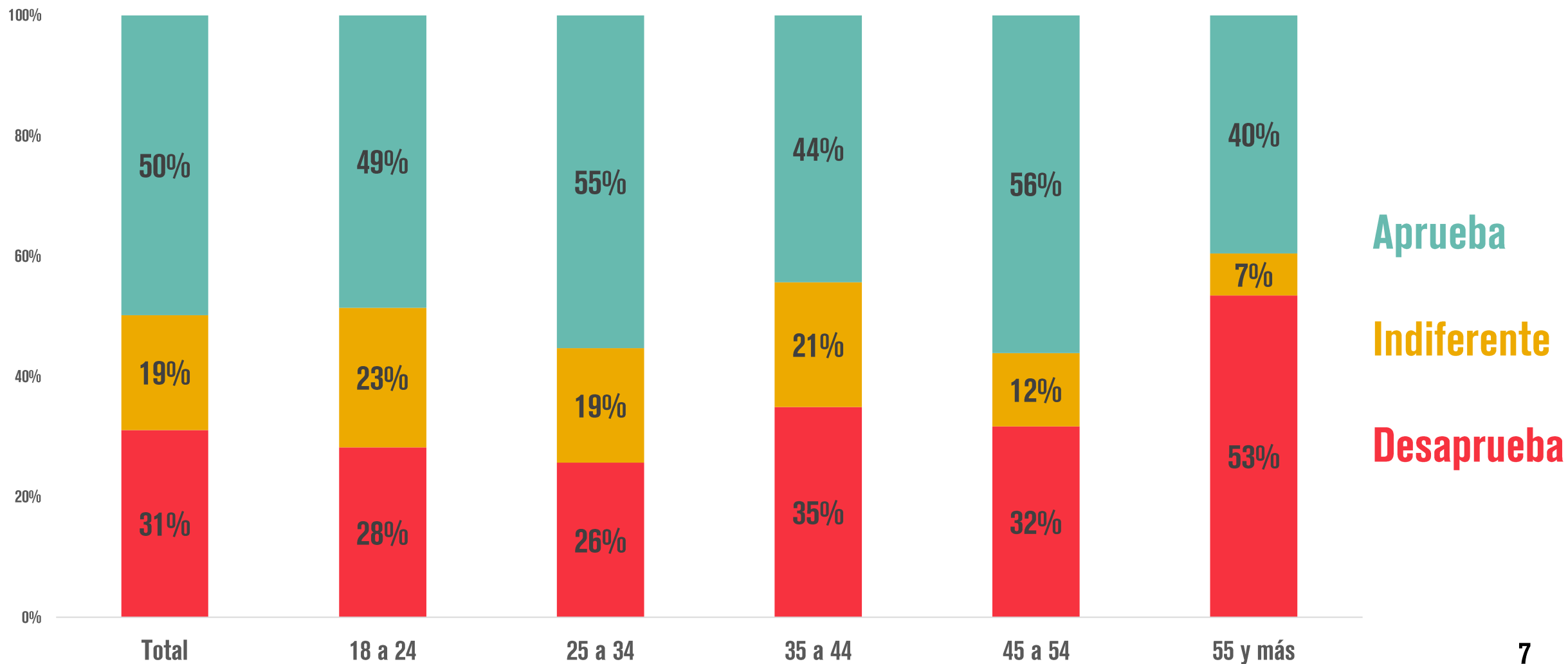

# ¿Qué tanto apruebas o desapruebas el trabajo de AMLO como Presidente de México?

Niveles socioeconómicos

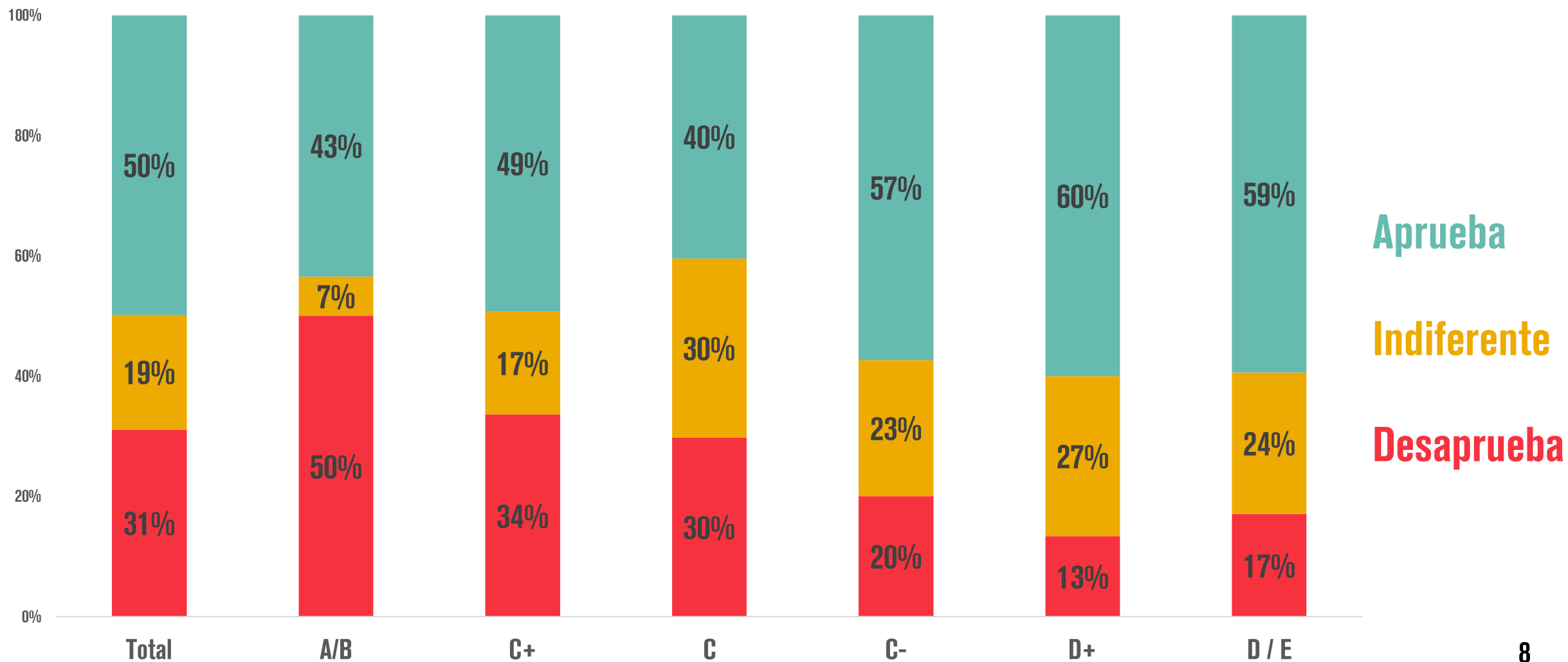



## ¿Crees que **AMLO** intervino en los procesos electorales del 2021?

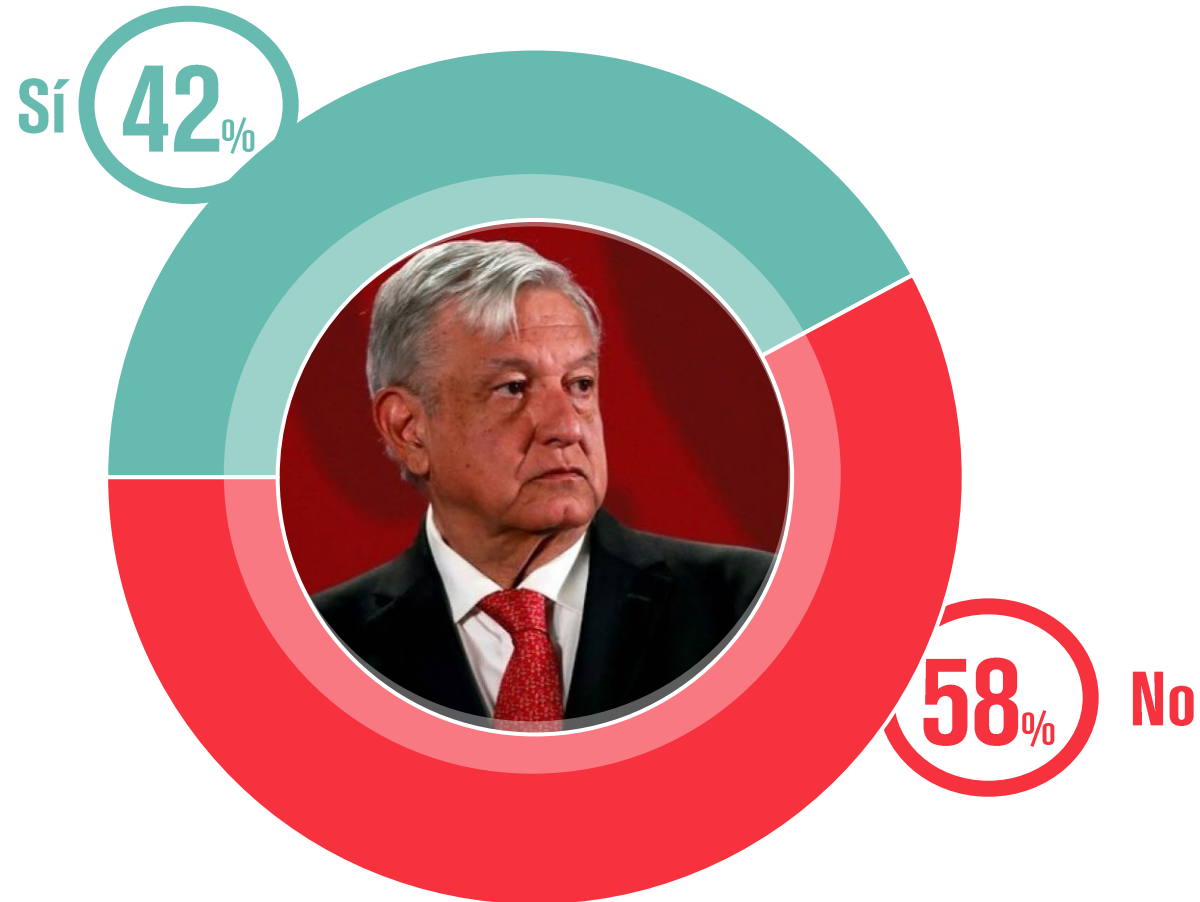

Base: 524 entrevistas

# ¿Crees que AMLO intervino en los procesos electorales del 2021?

Rangos de edad

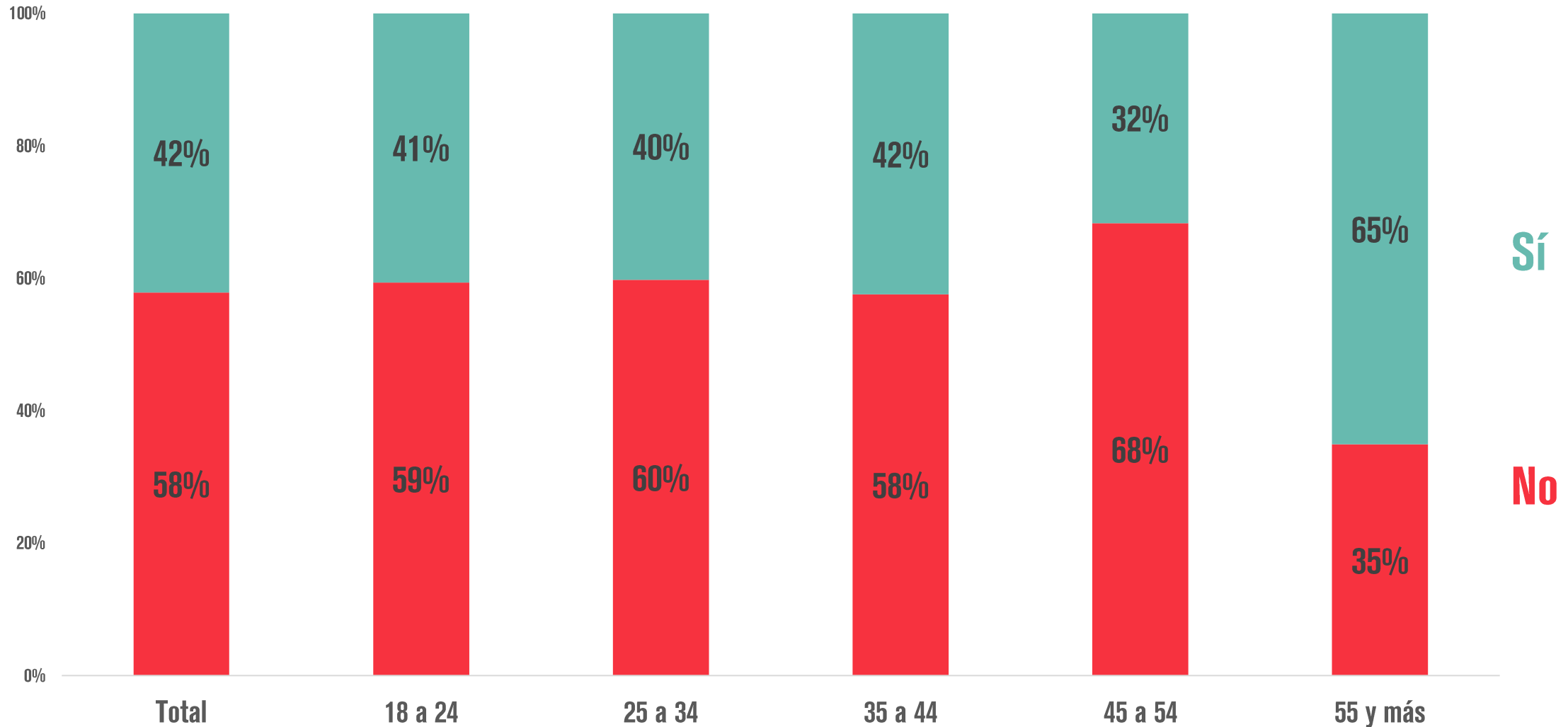

# ¿Crees que AMLO intervino en los procesos electorales del 2021?

## Niveles socioeconómicos

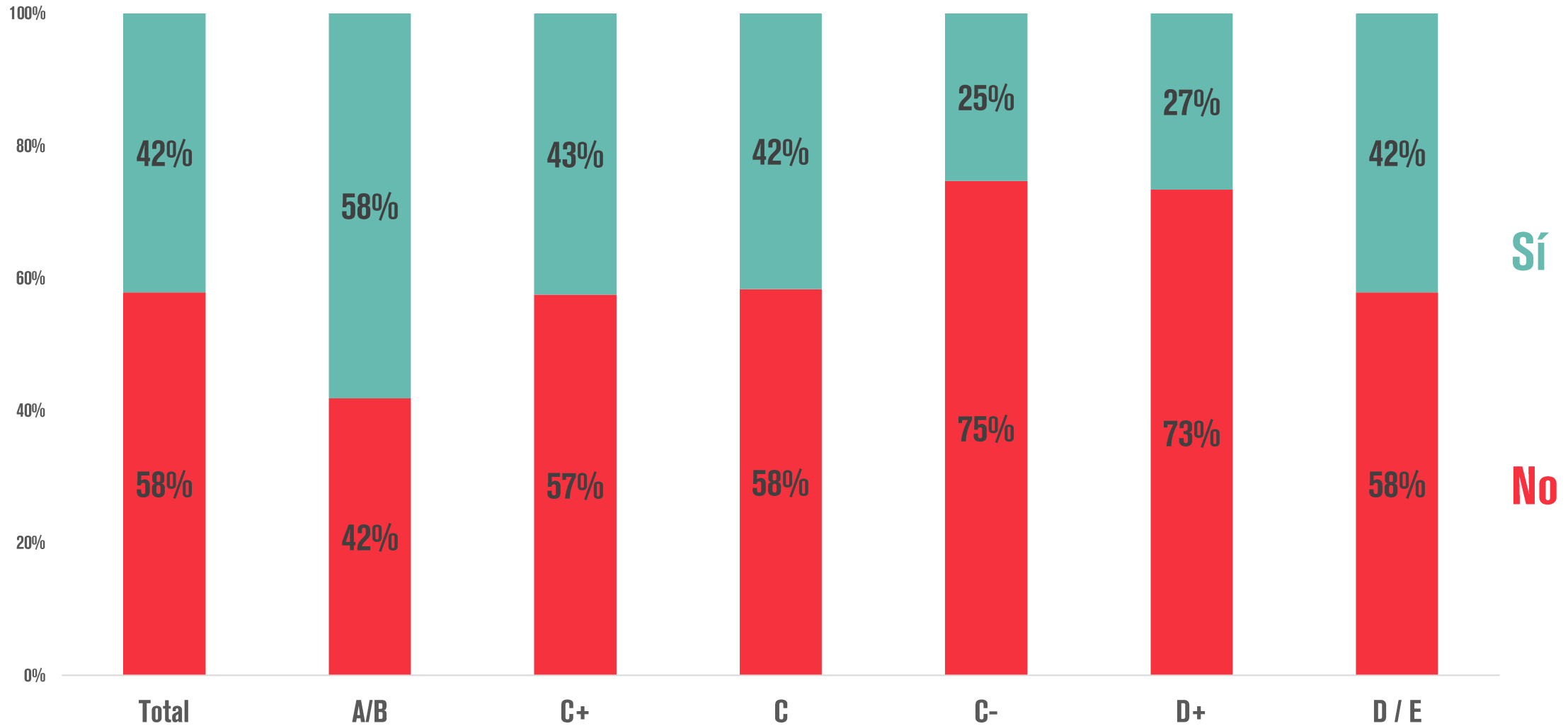

# MUCHAS GRACIAS

    @PlanningQuant

planningquant.com

Para mayor información escribenos a:

[contacto@planningquant.com](mailto:contacto@planningquant.com)

Este proyecto se ha realizado en cumplimiento de la norma internacional UNE-ISO-20252:2019

## CERTIFICACIONES

Sistema de Gestión  
Certificado 101502



Sistema de Gestión  
Certificado 301503



Anexos excluidos: B-4.3, B-6,  
B-8.2, D, F-2 Y F-5.1

Sistema de Gestión  
Certificado 111803

