

Igualdad entre mujeres y hombres

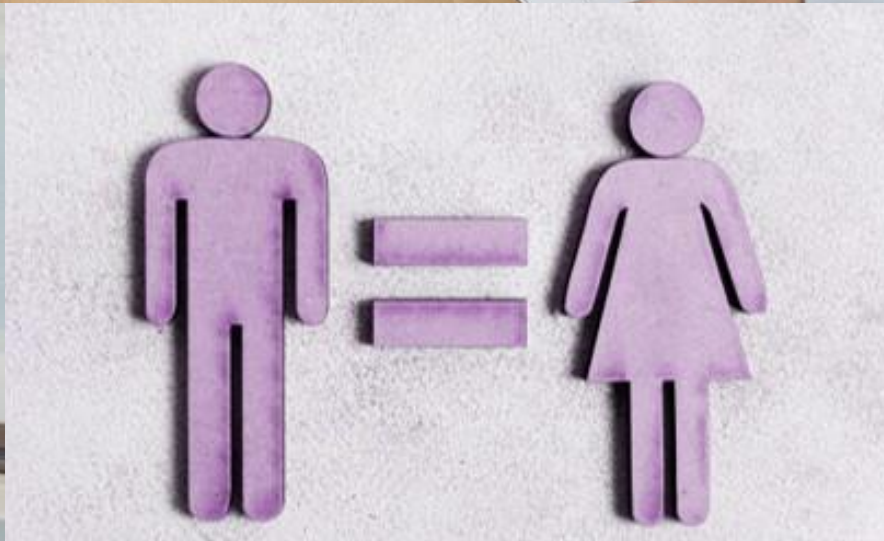

Septiembre 2021

La mitad de los entrevistados comentó conocer casos donde a la mujer se le paga menos que a un hombre en el mismo puesto

¿Conoces algún caso donde a la mujer se le pague menos que a un hombre desempeñándose en el mismo puesto de trabajo y teniendo las mismas capacidades?

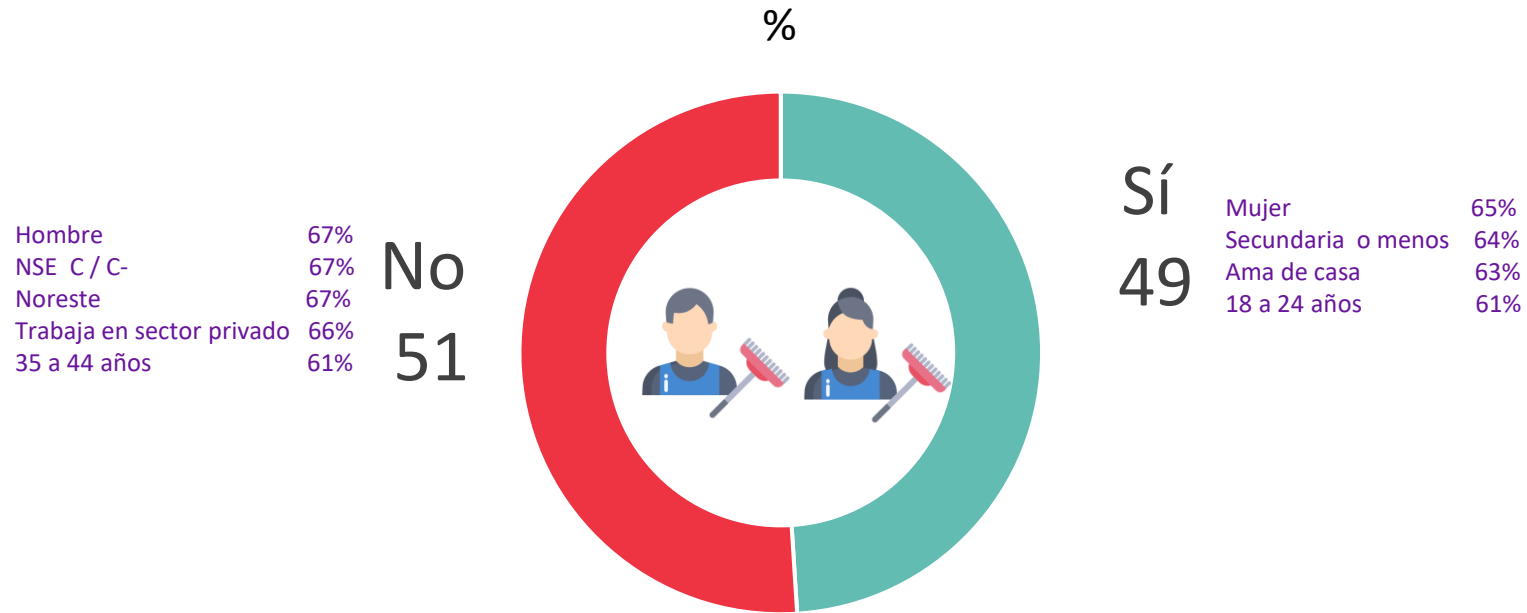

Base total entrevistas: 521

En morado se muestran los segmentos donde el porcentaje es más alto

No hay un ámbito laboral, educativo o económico donde se perciba que las mujeres tengan mayores oportunidades que los hombres. Especialmente, los hombres tienen mejores oportunidades para acceder a puestos altos de toma de decisiones, tener un trabajo bien pagado y obtener promociones.

¿Quién consideras que tiene mayores oportunidades en los siguientes ámbitos laborales, educativos o económicos?

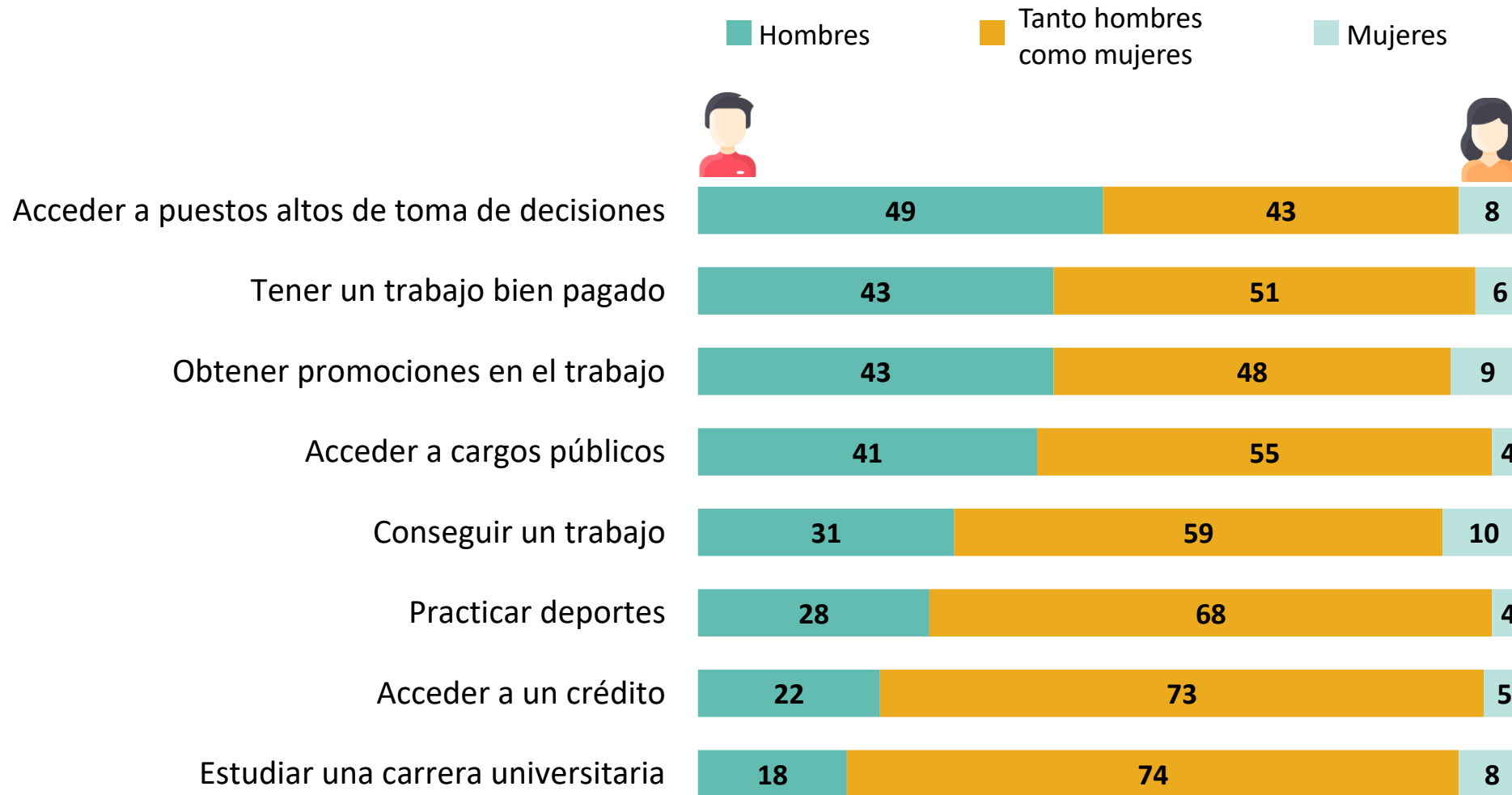

Base total entrevistas: 521

En general, para cualquiera de las actividades enlistadas, se considera que tanto hombres como mujeres las pueden realizar. Aunque una quinta parte de la población opina que gobernar a México, dirigir un partido político o gobernar un estado son actividades donde los hombres tienen mayor capacidad. Por otro lado, una tercera parte de los entrevistados considera que las mujeres tienen mayores capacidades para cocinar, cuidar a los hijos e hijas y educarlos.

¿Quién crees que tiene mayor capacidad para realizar las siguientes actividades?

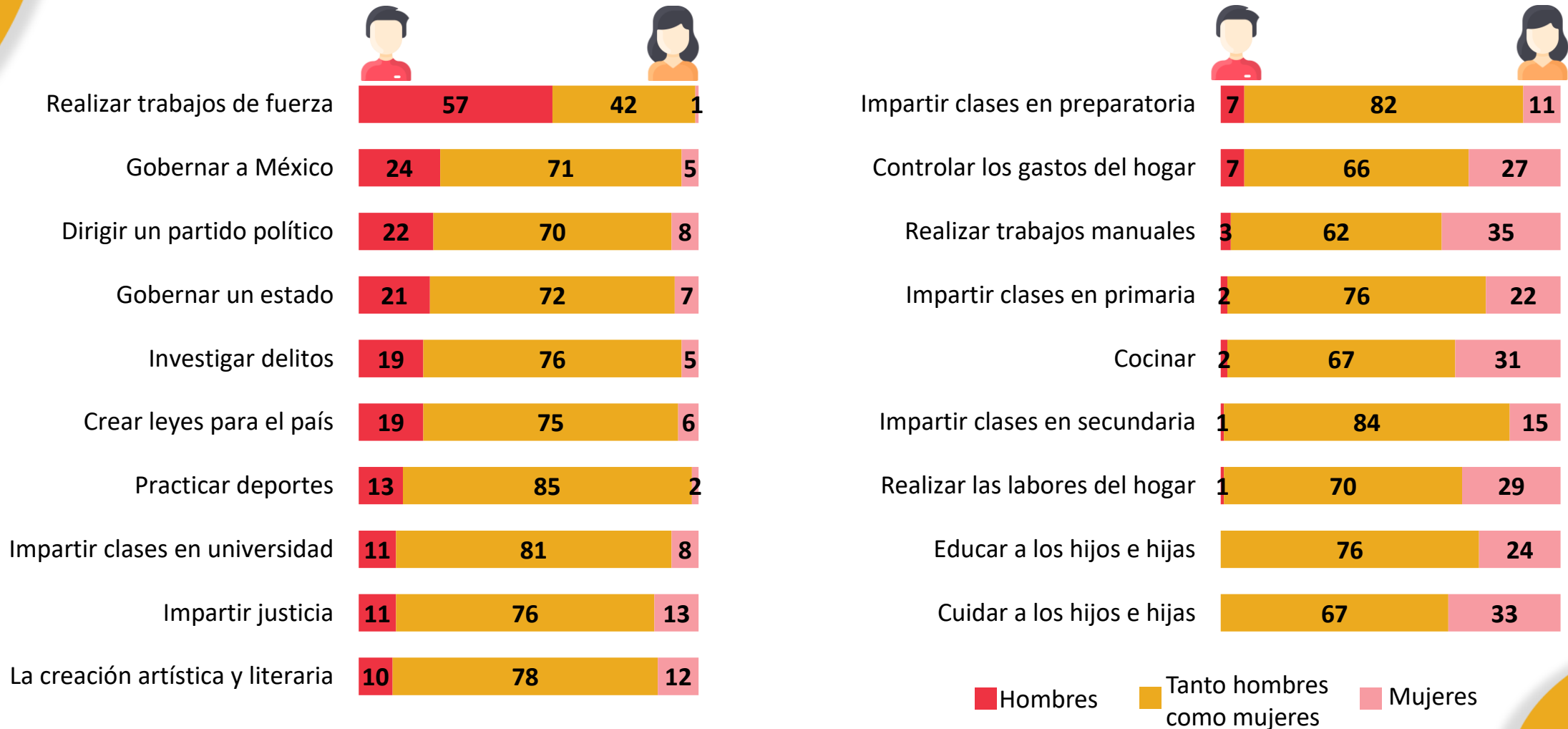

Base total entrevistas: 521

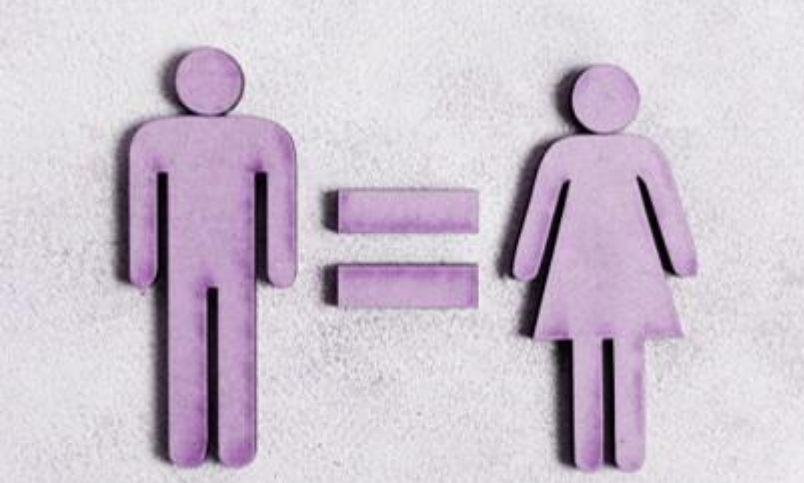

Parámetros del proyecto

Ficha técnica



Entrevistas online en México.
Para poder asegurar representatividad a nivel nacional, los resultados fueron ponderados por sexo, edad, región y por nivel socioeconómico.
Encuesta financiada por PQR Planning Quant.

METODOLOGÍA

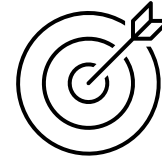

Personas de 18 años o más residentes del país.

PÚBLICO OBJETIVO Y REPRESENTATIVIDAD

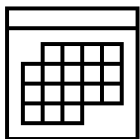

Del 13 de agosto al 23 de agosto de 2021

PERIODO DE LEVANTAMIENTO

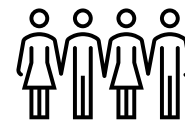

521 casos con un margen de error de +/- 4.4% al 95% de confianza.
Cuestionario estructurado con una duración aproximada de 18 minutos.

MUESTRA Y CUESTIONARIO

Perfilamiento de la muestra ponderada

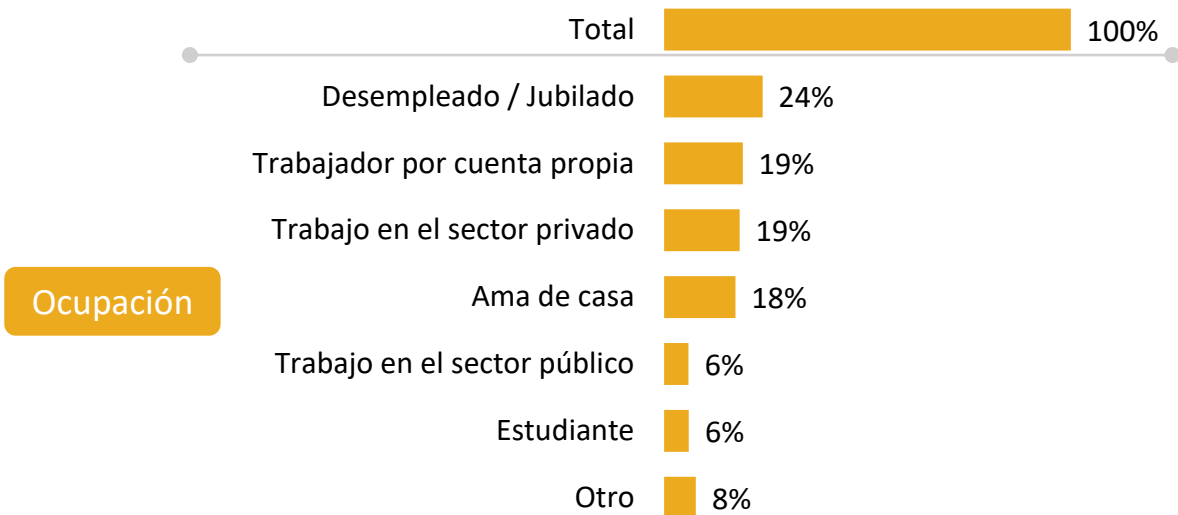
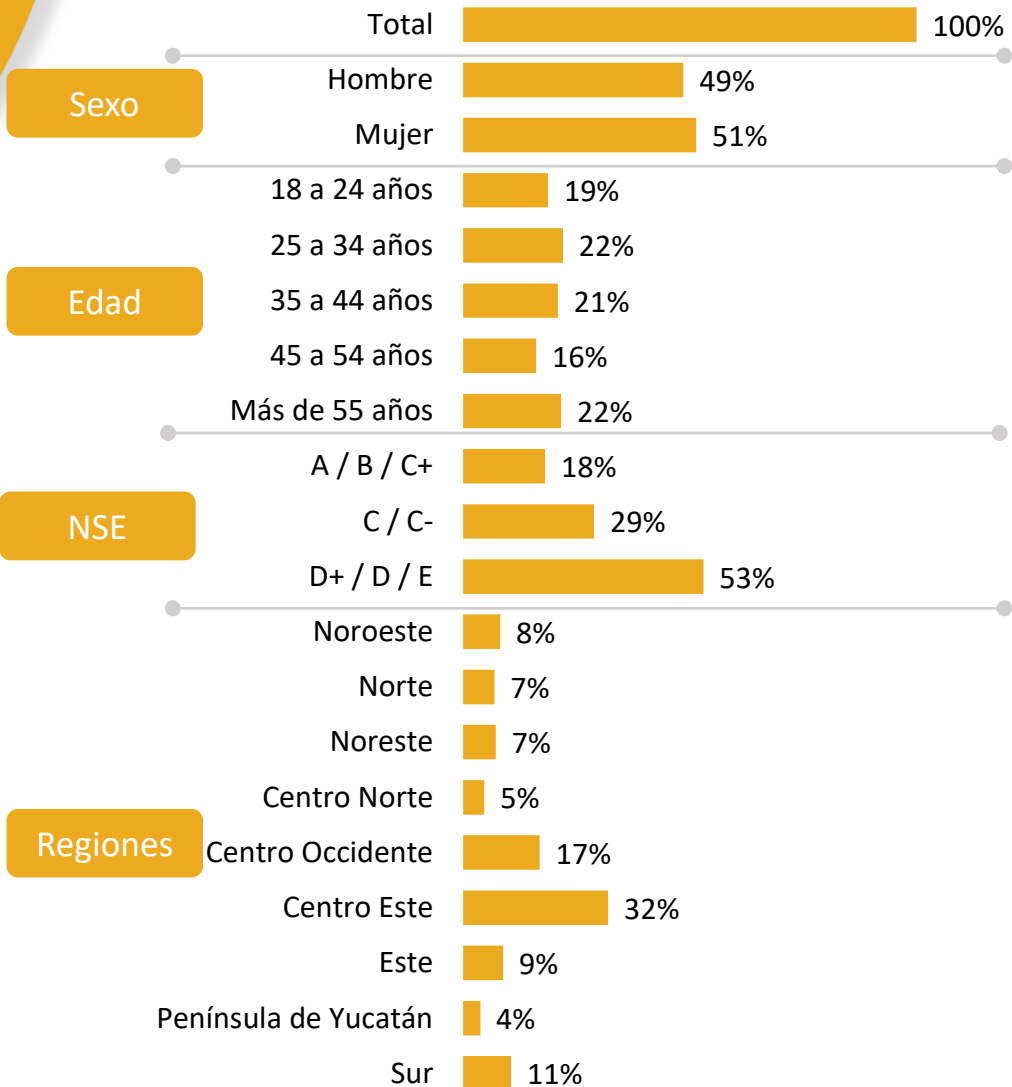

Descripción de las regiones



 Noroeste Baja California Baja California Sur Sonora Sinaloa	 Norte Chihuahua Durango Coahuila	 Noreste Nuevo León Tamaulipas
 Centro Norte Zacatecas San Luis Potosí Aguascalientes	 Centro Occidente Jalisco Nayarit Colima Michoacán Guanajuato	 Centro Este Querétaro Hidalgo México CDMX Morelos Tlaxcala Puebla
 Sur Oaxaca Chiapas Guerrero	 Este Veracruz Tabasco	 Península de Yucatán Campeche Yucatán Quintana Roo

¡¡Gracias!!

Tel. 55 5208.3457
planningquant.com

ivan@planningquant.com
alan@planningquant.com

Este proyecto se ha realizado en cumplimiento de la norma internacional UNE-ISO-20252:2019.



CERTIFICACIONES

Sistema de Gestión
Certificado 101502



Sistema de Gestión
Certificado 301503



Sistema de Gestión
Certificado 111803

